

SCHÉMA D'AMÉNAGEMENT ET DE DÉVELOPPEMENT RÉGIONAL

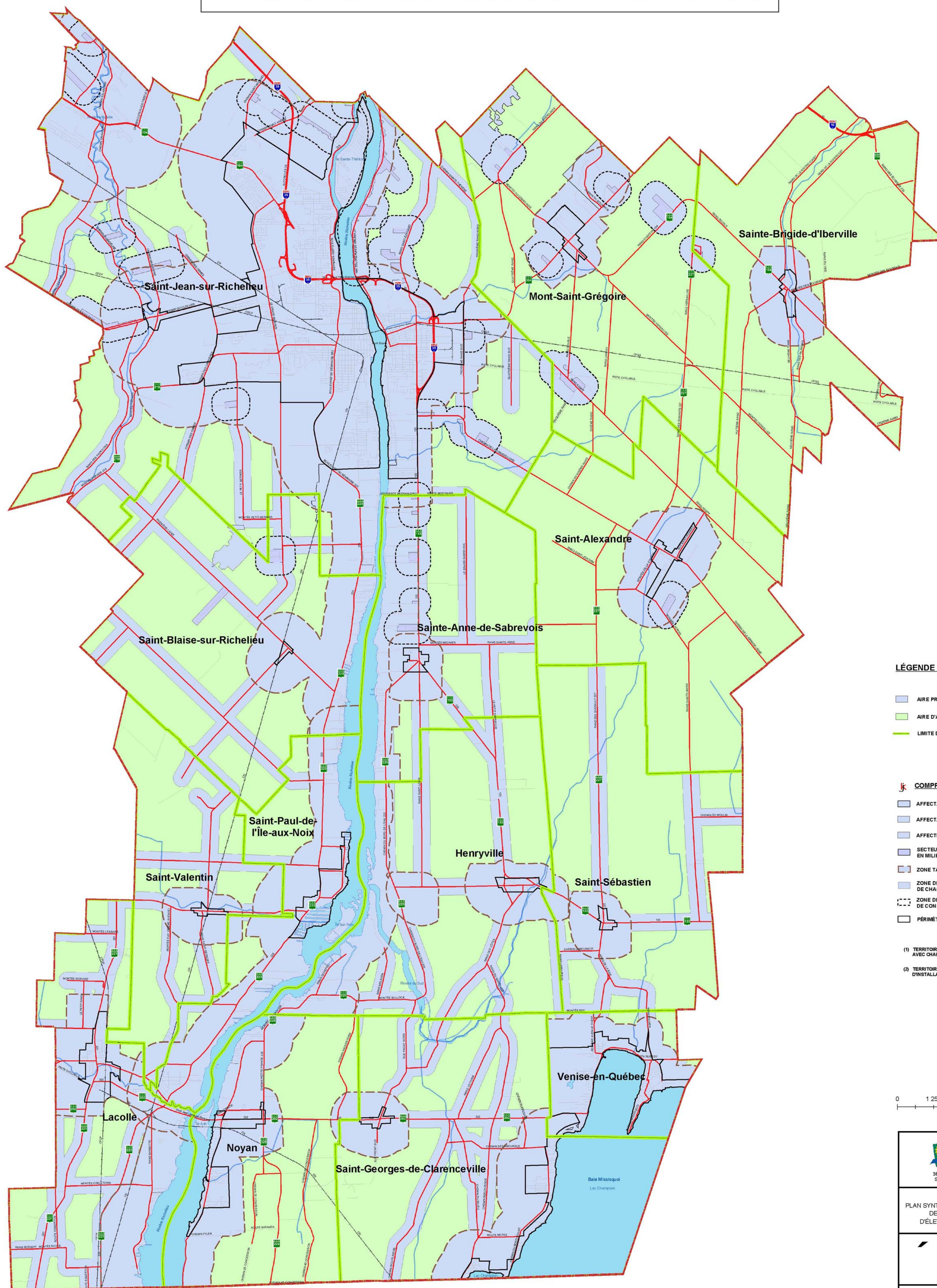

LÉGENDE :

- AIRE PROTÉGÉE (1) jk
- AIRE D'ACCUEIL (2)
- LIMITE DES MUNICIPALITÉS

jk COMPREND :

- AFFECTATION CONSERVATION
- AFFECTATION RÉCRÉATION
- AFFECTATION VILLÉGIATURE
- SECTEUR DE CONSOLIDATION RÉSIDENNELLE EN MILIEU AGRICOLE
- ZONE TAMPON (P.U. ET SECTEURS URBANISÉS)
- ZONE DE PROTECTION ROUTIÈRE DE 300 MÈTRES DE CHAQUE CÔTÉ DE L'EMPRISE DE LA ROUTE
- ZONE DE PROTECTION DES SECTEURS DE CONSOLIDATION RÉSIDENNELLE (450m)
- PÉRIMÈTRE D'URBANISATION

(1) TERRITOIRE OÙ LES INSTALLATIONS D'ÉLEVAGE AVEC CHARGE D'ODEUR = OU + DE 1 SONT INTERDITES
 (2) TERRITOIRE OÙ TOUTES LES TYPES D'INSTALLATIONS D'ÉLEVAGE SONT PERMISSES

0 1 250 2 500 5 000 Mètres



MRC Haut-Richelieu
 380, 44 Avenue, C.P. 888, succ. Iberville
 Saint-Jean-sur-Richelieu, QC J2X 1W9

ANNEXE N
 PLAN SYNTHÈSE DES AIRES DE PROTECTION
 DES TYPES D'INSTALLATIONS
 D'ÉLEVAGE AVEC CHARGE D'ODEUR

Date :	Septembre 2006
Échelle :	1 : 50 000
Composé par :	Marc Turcotte
Dessiné par :	Roger Goyette
No. dessin :	1/1

RÈGLEMENT NO. 421

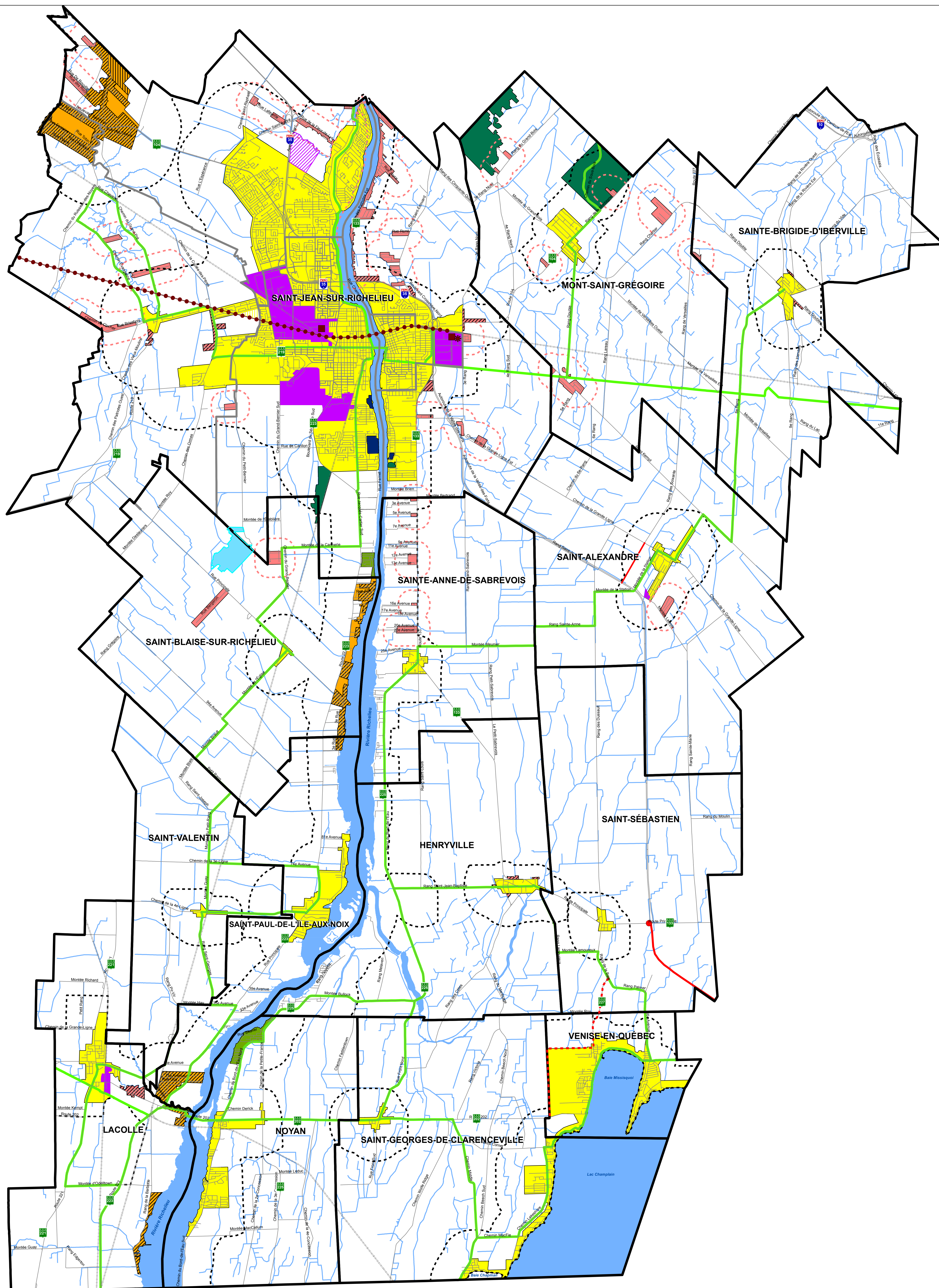

RÈGLEMENT 540

Annexe A
Plan 1 de 3



**MRC
Haut-Richelieu**

GRANDES AFFECTATIONS

- Affectation agricole
- Zone tampon des P.U. et secteurs urbanisés
- Zone de consolidation adjacente au P.U.
- Secteur potentiel de développement résidentiel
- Zone de consolidation résidentielle en milieu agricole
- Zone tampon (450 m.)
- Affectation conservation
- Affectation industrielle
- Secteur potentiel de développement industriel
- Affectation péri-urbain
- Ilots de consolidation résidentiel
- Ilots de consolidation mixte
- Affectation récréation
- Affectation villégiature
- Affectation urbanisation
- Zone prioritaire d'aménagement riveraine

ORGANISATION DU TRANSPORT

- RÉSEAU ROUTIER**
- Échangeur projeté
- Prolongement de l'autoroute 35
- Route de contournement du trafic lourd (projet)
- Route projetée
- TRANSPORT COLLECTIF (TRAIN DE BANLIEUE)**
- Entrepôt projeté
- Gare projetée
- Tracé projeté
- RÉSEAU CYCLABLE**
- Lien cyclable régional et interrégional

TOPOLOGIE

- Réseau routier actuel
- Voie ferrée
- Limite municipale
- Arrondissement des secteurs de Saint-Jean-sur-Richelieu
- Cours d'eau
- Lac et rivière

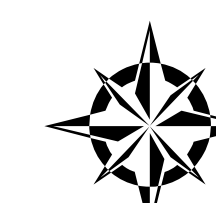

0 1.25 2.5 5
Kilomètres

Conception et réalisation : Francis Pelletier
Vérification : Cynthia Gagnon
Projection transverse de Mercator Modifié (MTM), GRS 80, NAD 83
Ce produit comporte de l'information géographique provenant du gouvernement du Québec et de la MRC du Haut-Richelieu
© Gouvernement du Québec et MRC du Haut-Richelieu
Service de l'aménagement du territoire
11 avril 2017

PLAN D'IMPLANTATION DE PARC ÉOLIEN SUR LE TERRITOIRE DE LA MRC DU HAUT-RICHELIEU

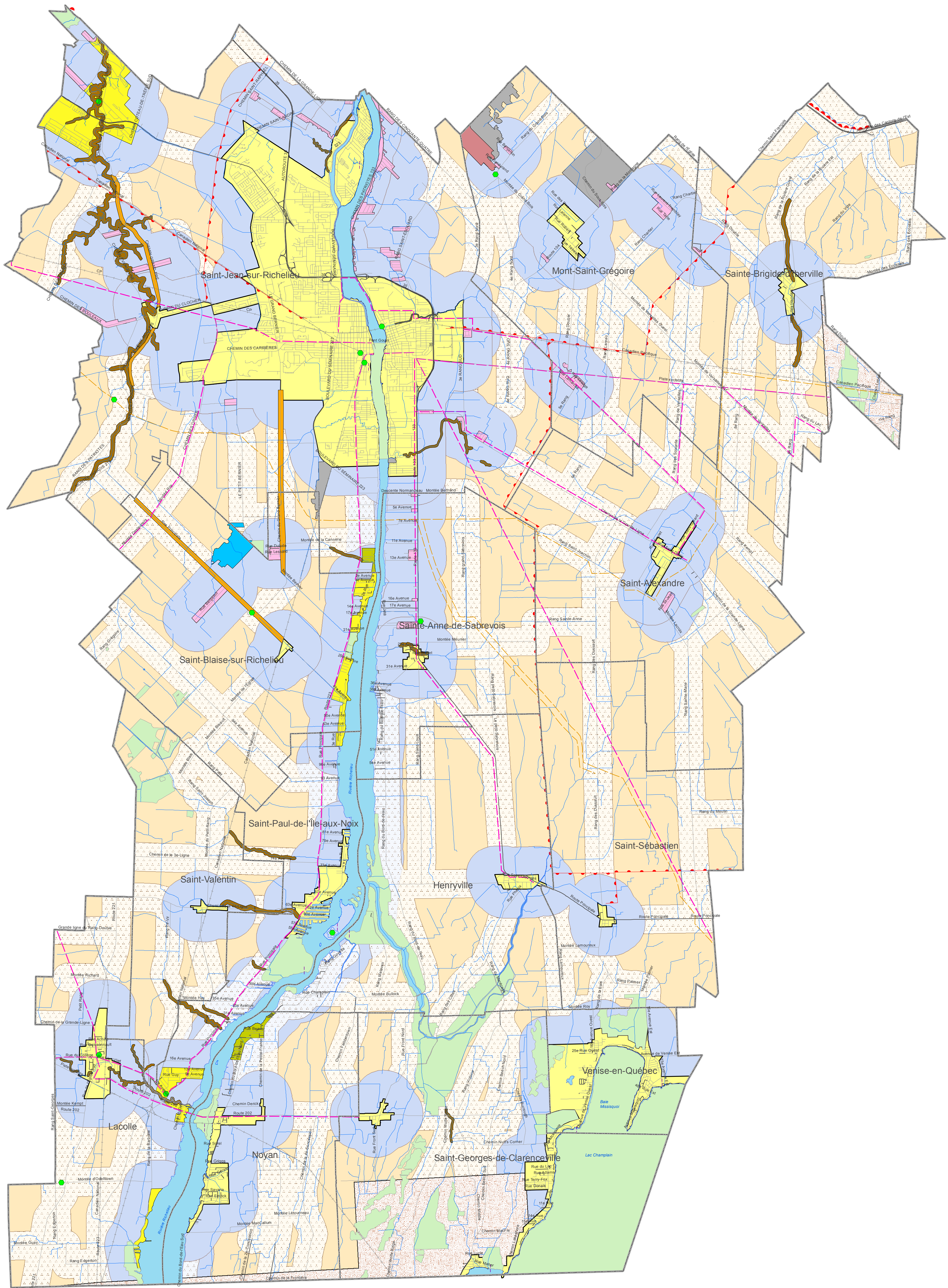

AIRE D'ACCUEIL

AIRE PROTÉGÉE *

*** COMPREND :**

AFFECTATION CONSERVATION

AFFECTATION PÉRI-URBAIN

AFFECTATION RÉCRÉATION

AFFECTATION VILLÉGIATURE

COURS D'EAU

ENSEMBLES ARCHITECTURAUX

ÉCOSYSTÈME FORESTIER EXCEPTIONNEL

GAZODUC

PÉRIMÈTRE D'URBANISATION

RÉSEAU DE TÉLÉCOMMUNICATION

RÉSEAU DE TRANSPORT DE L'ÉNERGIE

SECTEUR DE CONSOLIDATION RÉSIDENTIELLE EN MILIEU AGRICOLE

TERRITOIRES D'INTÉRÊT ARCHÉOLOGIQUES

TERRITOIRES D'INTÉRÊT ÉCOLOGIQUES

TERRITOIRES D'INTÉRÊT HISTORIQUES

TERRITOIRES OÙ LA VITESSE DU VENT EST NON ATTRIBUÉE (1)

VOIE FERRÉE

ZONES D'ÉROSION

ZONE DE PROTECTION DES BANDES RIVERAINES DE LA RIVIÈRE RICHELIEU (1000m)

ZONE DE PROTECTION DES PÉRIMÈTRES D'URBANISATION (1000m)

ZONE DE PROTECTION DES SECTEURS DE CONSOLIDATION RÉSIDENTIELLE ET DE L'AFFECTATION PÉRI-URBAIN (1000m)

ZONE DE PROTECTION ROUTIÈRE (500m)

DONNÉES DE BASE

LIMITE DE LA MRC

LIMITE MUNICIPALE

RÉSEAU ROUTIER

RIVIÈRE ET LAC



Règlement 467
Annexe C

Réalisé par: Roger Goyette
Préparé par: Caroline Roberge
Date: le 6 février 2011

Projection transverse de Mercator Modifié (MTM)
Surface de référence ellipsoïde GRS80
Système de référence géodésique Datum nord-américain 1983 (NAD 83)

Ce produit comporte de l'information géographique provenant de la SDTQ et de la MRC du Haut-Richelieu

© MRNFP et de la MRC du Haut-Richelieu, tous droits réservés, 2011.

N

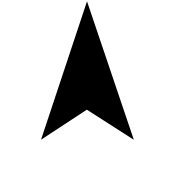

Échelle 1: 50 000



(1) INVENTAIRE DU POTENTIEL ÉOLIEN (2005)
RNFQ.GOUVERNEMENT DU QUÉBEC

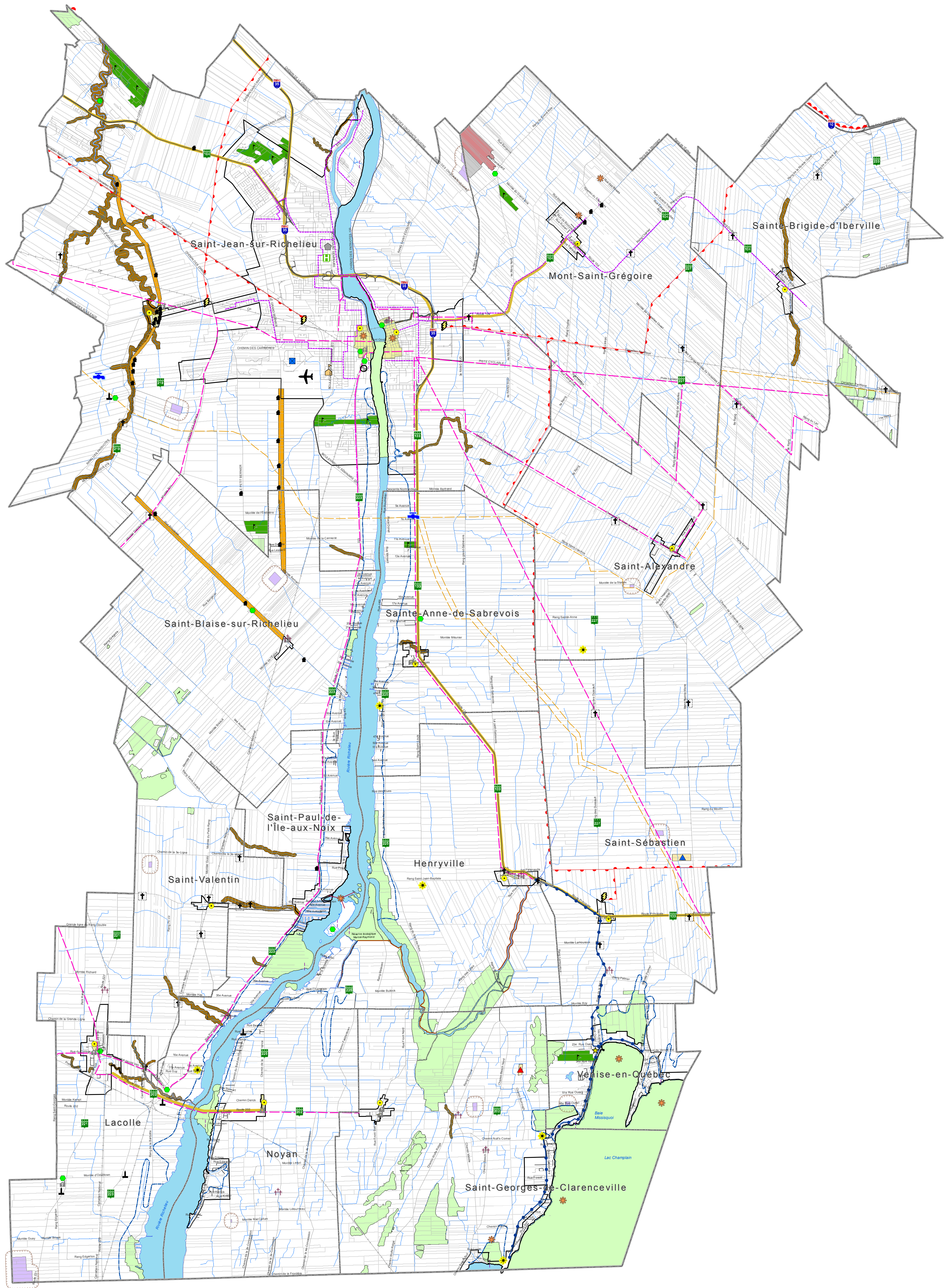

TERRITOIRES D'INTÉRÊT

- TERRITOIRE D'INTÉRÊT ÉCOLOGIQUE
- ÉCOSYSTÈME FORESTIER EXCEPTIONNEL
- TERRITOIRE D'INTÉRÊT HISTORIQUE
- TERRITOIRE D'INTÉRÊT ARCHÉOLOGIQUE
- ENSEMBLES ARCHITECTURAUX
- NOYAUX PATRIMONIAUX
- ATTRAITES PATRIMONIAUX**
- BÂTIMENT
- ÉGLISE
- CIMETIÈRE
- CAIRN
- CROIX DE CHEMIN
- SECTEUR À VOCATION RÉCRÉO-TOURISTIQUE

ZONES DE CONTRAÎNTE NATURELLE

- ZONE D'ÉROSION
- ZONE D'INONDATION

ÉQUIPEMENTS & INFRASTRUCTURES

INFRASTRUCTURES & ÉQUIPEMENTS RÉGIONAUX

- RÉSEAU D'AQUÉDUC INTERMUNICIPAL
- RÉSEAU EXISTANT
- AÉROPORT

ZONES DE CONTRAÎNTE ANTHROPIQUE

ÉLIMINATION DES MATIÈRES RÉSIDUELLES

- LIEU D'ÉLIMINATION DES MATIÈRES RÉSIDUELLES (FERMÉ)
- RAYON DE PROTECTION (200 Mètres)
- LIEU D'ÉLIMINATION DES MATIÈRES RÉSIDUELLES
- SITE : MATIÈRES RÉSIDUELLES DÉPÔT EN TRANCHÉ
- SITE : MATÉRIAUX SECS
- LIEU RÉGIONAL D'ÉLIMINATION DES MATIÈRES RÉSIDUELLES (PROPOSÉ)

- GAZODUC
- POSTES DE RÉPARTITION (GAZODUC)
- POSTES DE TRANSFORMATION D'ÉLECTRICITÉ
- SECTION DE VOIE DE CIRCULATION EXPOSÉE À UN NIVEAU DE BRUIT DE PLUS DE 55 dBA

ÉQUIPEMENTS STRUCTURANTS

- TERRAIN DE GOLF
- BASE DE PLEIN AIR
- DIGUE
- CÉGEP
- BASE MILITAIRE
- HOPITAL
- NOUVEAU C.L.S.C.
- NOUVEAU C.L.S.C. (POINT DE SERVICE)
- CAMPUS DU FORT SAINT-JEAN

RÉSEAUX DE DISTRIBUTION

- RÉSEAU D'ÉLECTRICITÉ
- RÉSEAU D'ÉLECTRICITÉ (LIGNE A 735 KV)
- RÉSEAU DE TÉLÉCOMMUNICATION
- RÉSEAU DE CÂBLODISTRIBUTION

DONNÉES DE BASE

- CADASTRE
- COURS D'EAU
- LIMITE DE LA MRC
- LIMITE MUNICIPALE
- PÉRIMÈTRE D'URBANISATION
- RÉSEAU ROUTIER
- RÉSEAU ROUTIER
- RIVIÈRE ET LAC
- VOIE FERRÉE



MRC Haut-Richelieu

Règlement 467
Annexe C

Réalisé par: Roger Goyette
Préparé par: Caroline Roberge
Date: le 8 février 2011

Projection transverse de Mercator Modifié (MTM)
Surface de référence ellipsoïde GRS80
Système de référence géodésique Datum nord-américain 1983 (NAD 83)

Ce produit comporte de l'information géographique provenant de la BDQ et de la MRC du Haut-Richelieu.

© MRNFP et de la MRC du Haut-Richelieu, tous droits réservés, 2011.

N





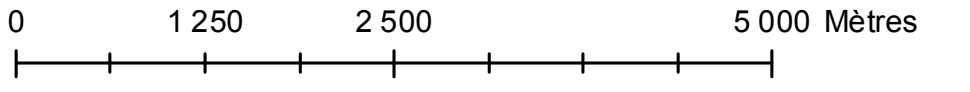

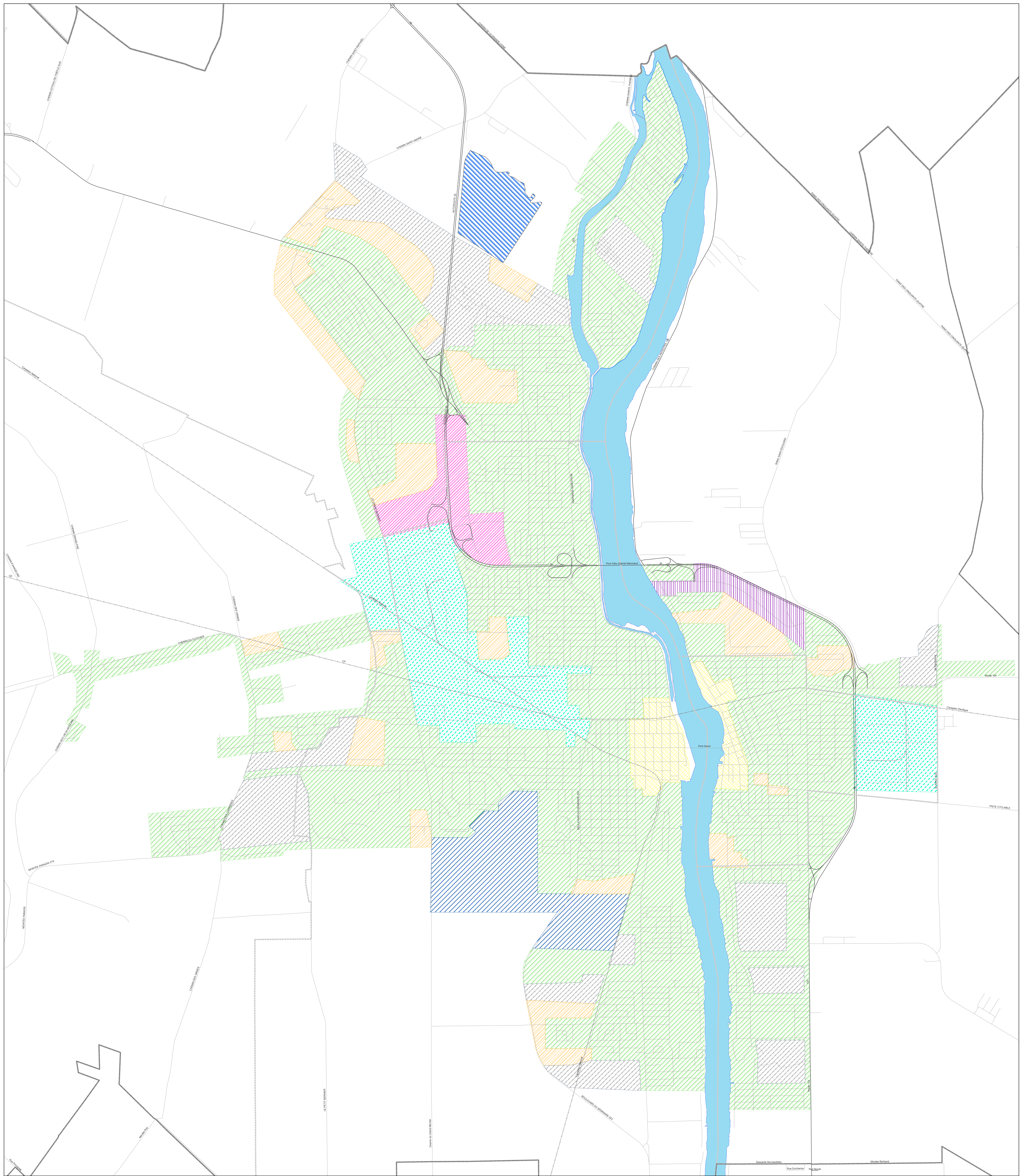

Échelle 1: 50 000

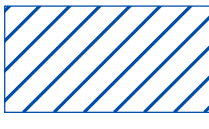
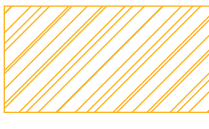
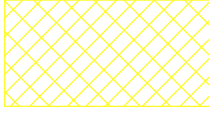

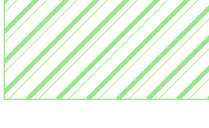
0 1250 2500 5000 Mètres



- | | |
|---|--|
|  Affectation aéroportuaire régionale |  Affectation de développement urbain prioritaire (horizon 10 ans) |
|  Affectation centre-ville régional |  Affectation industrielle régionale |
|  Affectation commerce + industrie légère différé |  Affectation urbaine |
|  Affectation commerciale régionale |  Secteur potentiel de développement industriel |
|  Affectation de développement urbain différé | |



Plan d'affectation de l'agglomération du Haut-Richelieu (Saint-Jean-sur-Richelieu)
Règlement 540
Annexe B
Plan 3 de 3

Réalisé par: Francis Pelletier
Préparé par: Cynthia Gagnon
Date: 11 avril 2017
Projection transverse de Mercator Modifié (MTM)
Surface de référence ellipsoïde GRS80
Système de référence géodésique Datum nord-américain 1983 (NAD 83)
Ce produit comporte de l'information géographique provenant de la BDTO et de la MRC du Haut-Richelieu
© MRNFP et de la MRC du Haut-Richelieu, tous droits réservés, 2017.

