

16 janvier 2025

## **ADDENDA NO 3**

### **Installation d'une canalisation | Ruisseau Chartier, branche 6**

---

Le présent addenda a pour but de transmettre certaines précisions.

#### **Type de matériel**

Le tuyau à installer est un ponceau circulaire en polyéthylène à haute densité (PEHD) de 2 000 mm de diamètre à paroi intérieure lisse non perforé RSC 250 et doit être conforme à la norme ASTM F894.

#### **Présence de gabions**

Tel qu'indiqué au feuillet 2 de 4 des plans se trouvant à la partie 2 du devis technique des travaux, il y a présence de gabions dans l'emprise du chemin de la Grande-Ligne qui protègent les infrastructures existantes. La canalisation projetée sera donc positionnée comme l'existante et sera adossée aux gabions.

#### **Présence d'un champ d'épuration sur le lot 4 390 652**

Tel qu'indiqué au feuillet 2 de 4 des plans se trouvant à la partie 2 du devis technique des travaux, il y a présence d'une fosse septique sur le lot 4 390 652. Cette fosse septique est raccordée à un champ d'épuration. L'emplacement approximatif du champ d'épuration est indiqué sur l'image ci-dessous.

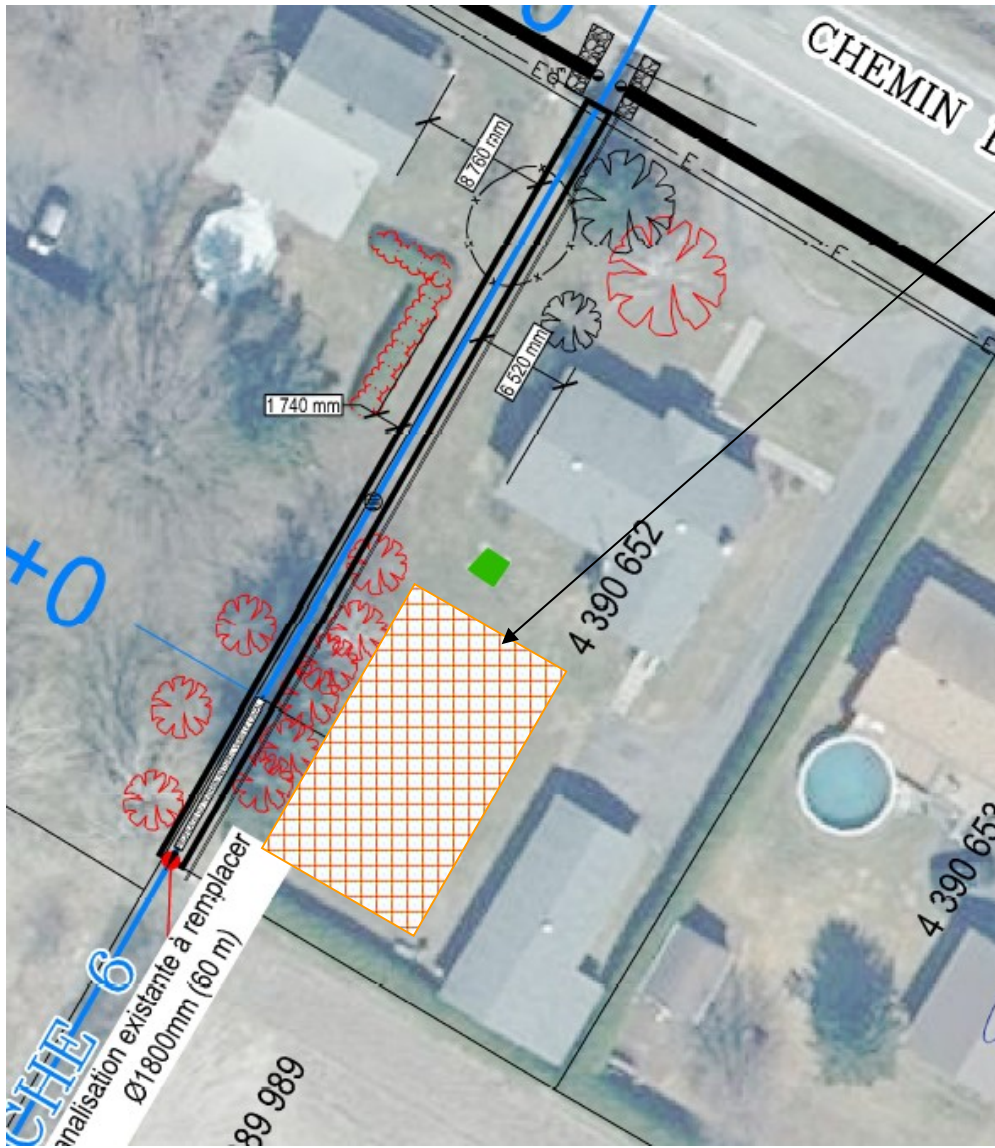

Emplacement  
approximatif du  
champ d'épuration