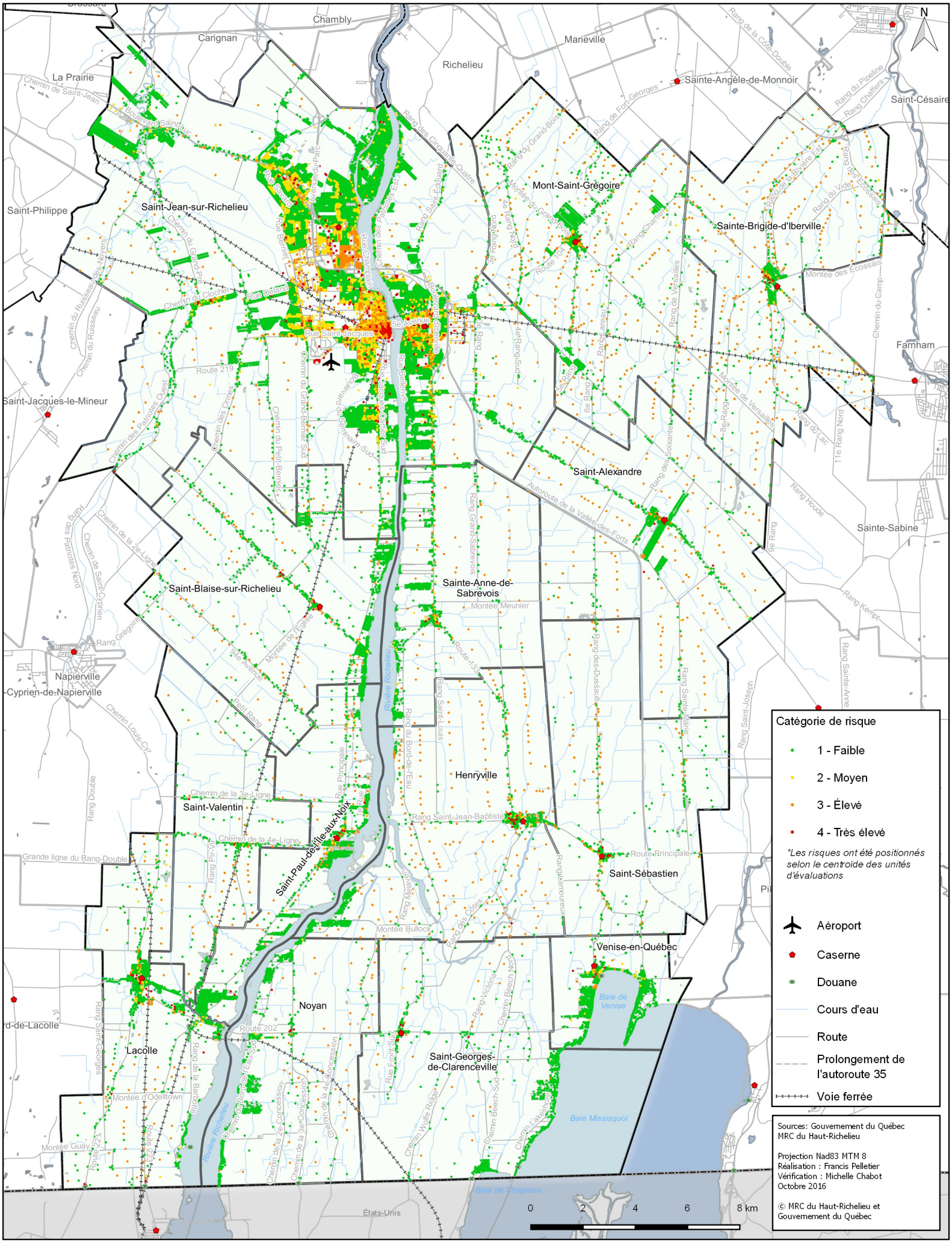
N
Chambly
Carignan
Marieville
Richelieu
La Prairie
Sainte-Angèle-de-Monnoir
Saint-Césaire
Saint-Philippe
Saint-Jean-sur-Richelieu
Mont-Saint-Grégoire
Sainte-Brigide-d'Iberville
Saint-Jacques-le-Mineur
Farnham
Saint-Alexandre
Sainte-Sabine
Saint-Blaise-sur-Richelieu
Sainte-Anne-de-Sabrevois
Napierville
Cyprien-de-Napierville
Henryville
Saint-Valentin
Saint-Paul-de-l'Ile-aux-Noix
Saint-Sébastien
Venise-en-Québec
Noyan
Lacolle
Saint-Georges-de-Clarenceville
Rivière Richelieu
Baie de Venise
Baie Missisquoi
Baie de Chapman
États-Unis
0 2 4 6 8 km
Catégorie de risque
1 - Faible
2 - Moyen
3 - Élevé
4 - Très élevé
*Les risques ont été positionnés selon le centroide des unités d'évaluations
Aéroport
Caserne
Douane
Cours d'eau
Route
Prolongement de l'autoroute 35
Voie ferrée
Sources: Gouvernement du Québec
MRC du Haut-Richelieu
Projection Nad83 MTM 8
Réalisation : Francis Pelletier
Vérification : Michelle Chabot
Octobre 2016
© MRC du Haut-Richelieu et Gouvernement du Québec